

0015564

前)50 後)50-1~50-61 新)50-1~50-61 土地所在図
 地積測量図

地番 50-1 ~ 50-61

土地の所在 白河市大字萱根字金ヶ平

白河市萱根

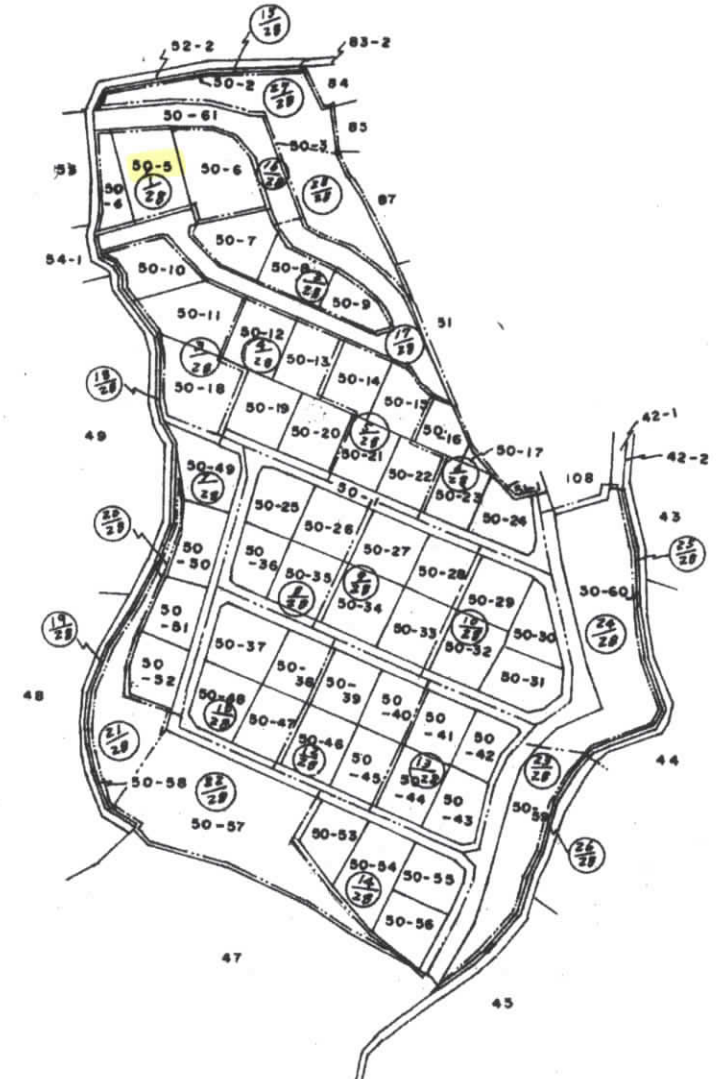
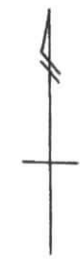

筆界標略 C.....コンクリート杭 P.....プラスチック杭 R.....金属標 M.....刻

作製者 郡山市開成三丁目8番3号 穴戸実 (昭和56年9月21日作製)
 土地家屋調査士 (福島県土地家屋調査士会用紙)

申請人 菊地幸子

縮尺 1/2000M

0015565

前50 修 50-1~50-61 菊 50-1~50-61 556.10.15

地番	50-4. 50-5. 50-6.	地積測量図	1/28
----	----------------------	-------	------

土地の所在 白河市大字萱根字金ヶ平

白河市 萱根

1/28

① 50-4
 イ 28.460 X 5.000 X 0.5 = 71.1500000
 ロ 28.460 X 6.400 X 0.5 = 91.0720000
 ハ 13.100 X 5.400 X 0.5 = 35.3700000
 ニ 12.400 X 3.800 X 0.5 = 23.5600000
 TOTAL = 221.1520000 M2

② 50-5
 イ 28.150 X 12.500 X 0.5 = 175.9375000
 ロ 28.150 X 14.700 X 0.5 = 206.9025000
 TOTAL = 382.8400000 M2

③ 50-6
 イ 23.700 X 12.800 X 0.5 = 151.6800000
 ロ 26.250 X 7.000 X 0.5 = 91.8750000
 ハ 26.550 X 6.800 X 0.5 = 90.2700000
 ニ 27.800 X 8.700 X 0.5 = 120.9300000
 TOTAL = 454.7550000 M2

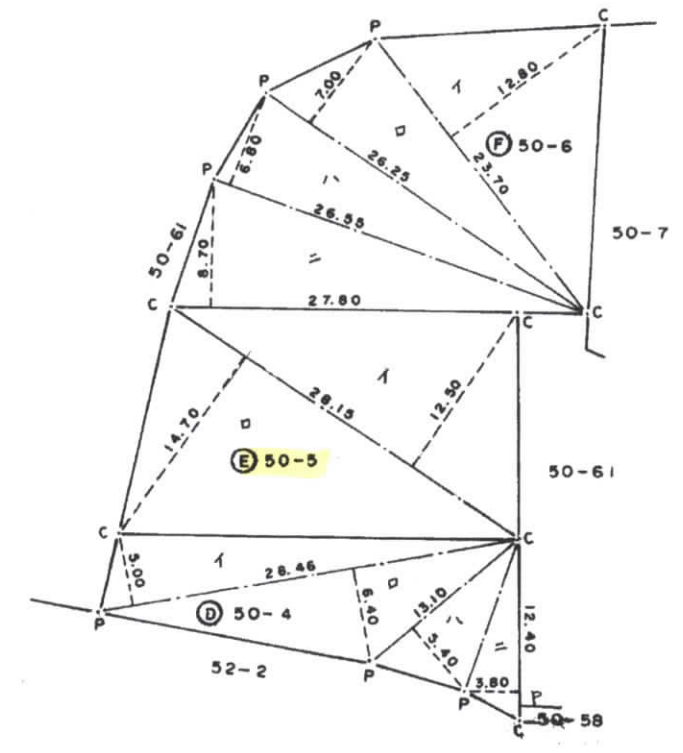

筆界標略 C……コンクリート杭 P……プラスチック杭 R……金属標 M……刻ミ

作製者 郡山市開成三丁目8番3号
 土地家屋調査士 穴戸 実 (昭和56年9月8日作製)

(福島県土地家屋調査士会印紙)

申請人 菊地 幸子 (菊地)
 縮尺 1/500M