

2107501

前 415-8

地番 415-8, 自 -12 至 -76

地積測量図(1/23)

土地の所在 矢板市玉田字竟山畑

全図

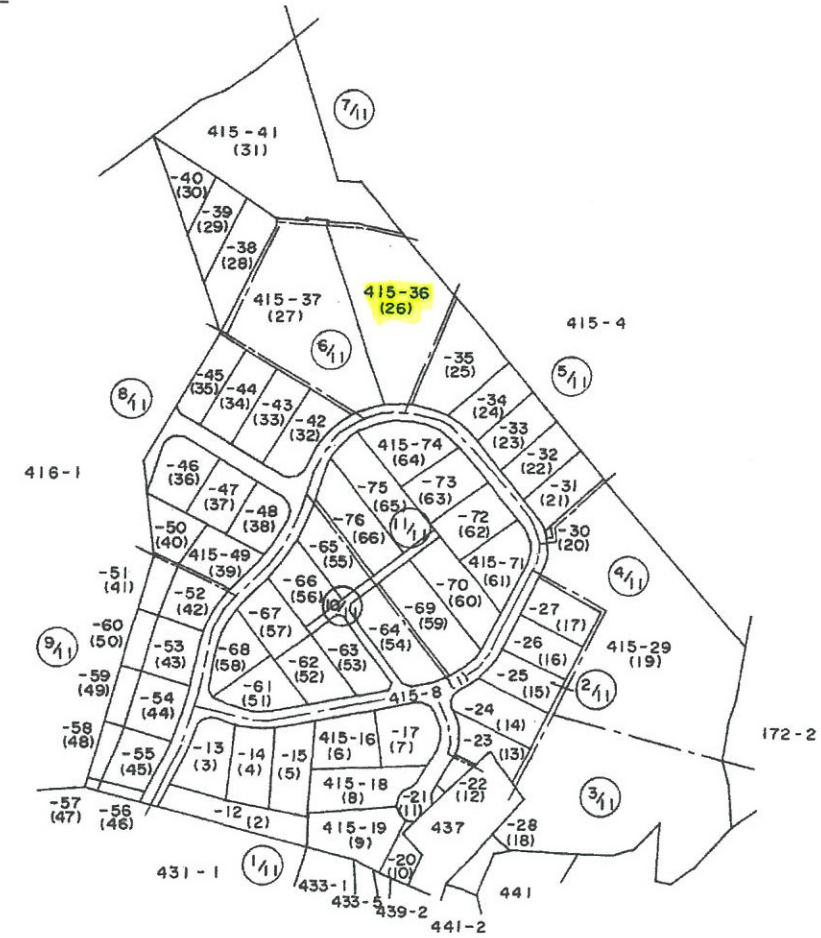

昭和62年10月14日登記

作製者 栃木県黒磯市綱掛1088番地260 大平 昭平 (昭和62年10月2日作製)
土地家屋調査士 大平 昭平

申請人 弘済建設株式会社 代表取締役 史 寛
縮尺 1/2500

2107507

地番	415-8, -36, -37	⑥ ₁ 地積測量図 (7/23)
土地の所在	矢板市玉田字寛山畑	

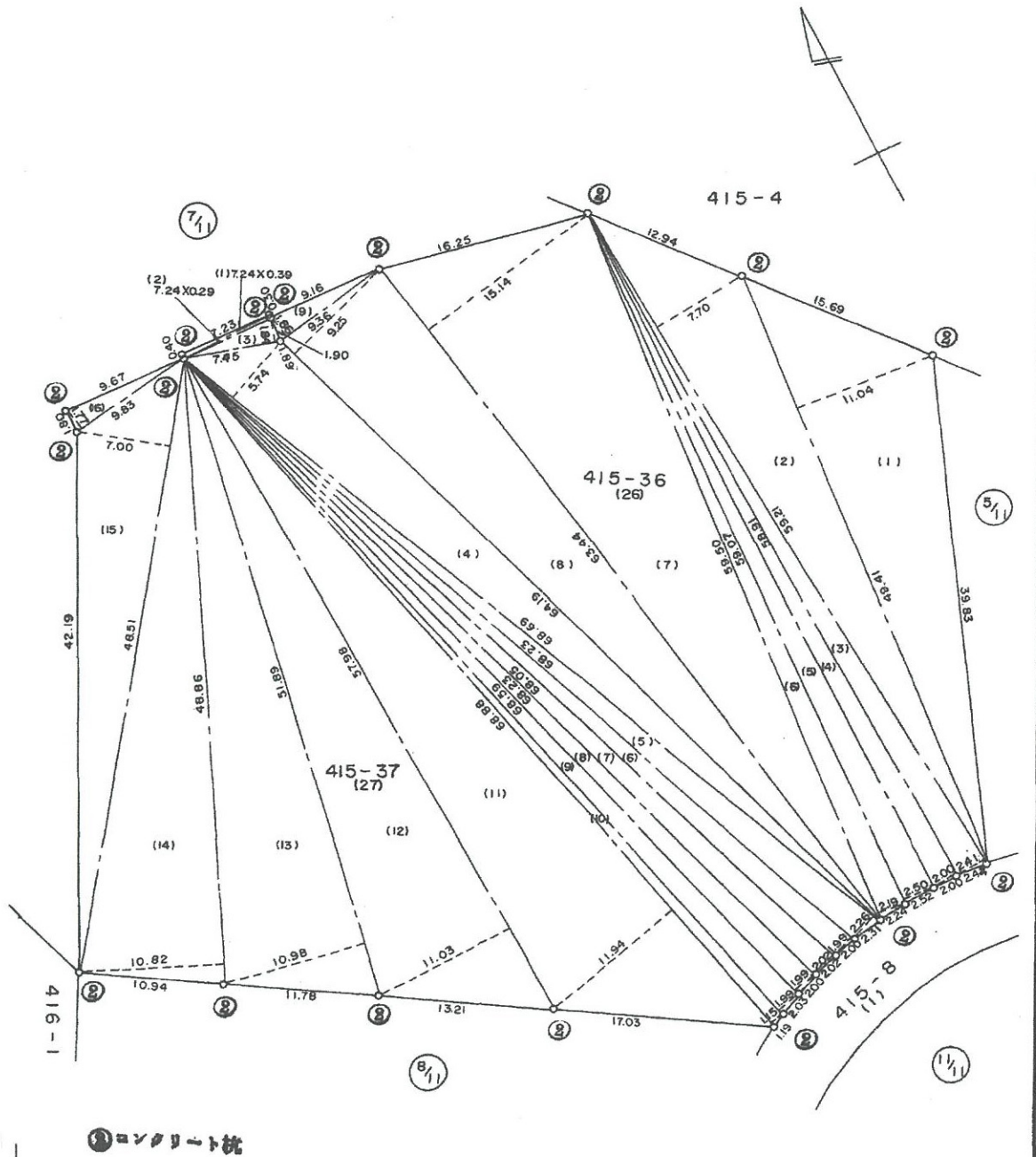

作製者 栃木県黒磯市鍋掛1088番地28
土地家屋調査士 大平 麻士 (昭和62年10月2日作製)

申請人 弘済建物株式会社
代表取締役 長 豊 中
縮尺 1/500

2107517

地番	415-8, 自 -34 至 -40
----	-----------------------

地積測量図 (17/23)

土地の所在	矢板市玉田字竟山畑
-------	-----------

三斜求積表

地番 符号	底辺	高さ	積
(24) 415-34			
1	25.540	0.970	24.773800
2	25.540	1.160	29.626400
3	25.540	2.010	51.335400
4	25.900	1.960	50.764000
5	26.530	1.880	49.876400
6	27.390	1.790	49.028100
7	28.480	1.670	47.561600
8	29.700	1.440	42.768000
9	29.700	11.490	341.253000
		合計	686.986700
		面積	343.493350
		地積	343.49m ²

地番 符号	底辺	高さ	積
(25) 415-35			
1	30.460	9.450	287.847000
2	30.550	2.110	64.460500
3	30.890	1.970	60.853300
4	31.470	1.900	59.793000
5	32.300	1.810	58.463000
6	33.350	1.690	56.361500
7	34.920	2.030	70.887600
8	39.830	15.980	636.483400
		合計	1295.149300
		面積	647.574650
		地積	647.57m ²

地番 符号	底辺	高さ	積
(26) 415-36			
1	49.410	11.040	545.486400
2	59.210	7.700	455.917000
3	59.210	2.410	142.696100
4	58.910	2.000	117.820000
5	59.070	2.500	147.675000
6	59.500	2.190	130.305000
7	63.440	15.140	960.481600
8	64.190	9.250	593.757500
9	9.360	1.860	17.409600
		合計	3111.548200
		面積	1555.774100
		地積	1555.77m ²

地番 符号	底辺	高さ	積
(27) 415-37			
1	7.240	0.390	2.823600
2	7.240	0.290	2.099600
3	7.450	1.840	13.708000
4	68.690	5.740	394.280600
5	68.690	2.260	155.239400
6	68.230	1.990	135.777700
7	68.050	2.020	137.461000
8	68.230	1.990	135.777700
9	68.590	1.990	136.494100
10	68.880	1.150	79.212000
11	68.880	11.940	822.427200
12	57.980	11.030	639.519400
13	51.890	10.980	569.752200
14	48.860	10.820	528.665200
15	48.510	7.000	339.570000
16	9.830	1.770	17.399100
		合計	4110.206800
		面積	2055.103400
		地積	2055.10m ²

地番 符号	底辺	高さ	積
(28) 415-38			
1	42.190	12.600	531.594000
2	33.600	1.220	40.992000
3	33.600	11.900	399.840000
		合計	972.426000
		面積	486.213000
		地積	486.21m ²

地番 符号	底辺	高さ	積
(29) 415-39			
1	37.000	7.320	270.840000
2	37.000	11.400	421.800000
		合計	692.640000
		面積	346.320000
		地積	346.32m ²

地番 符号	底辺	高さ	積
(30) 415-40			
1	36.000	14.950	538.200000
		合計	538.200000
		面積	269.100000
		地積	269.10m ²

作製者 栃木県黒磯市町1088番地260 土地家屋調査士 大平 広 (大平 広) 昭和62年10月2日作製

申請人 弘済建設株式会社 代表取締役 史 1/