

469470 前 314-6 後・新同一・新

地 積 測 量 図

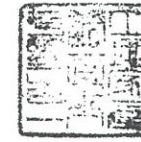

志望抹消

地番	314-11	314-12
	314-13	314-14
		-6

土地の所在 返子市山の根3丁目

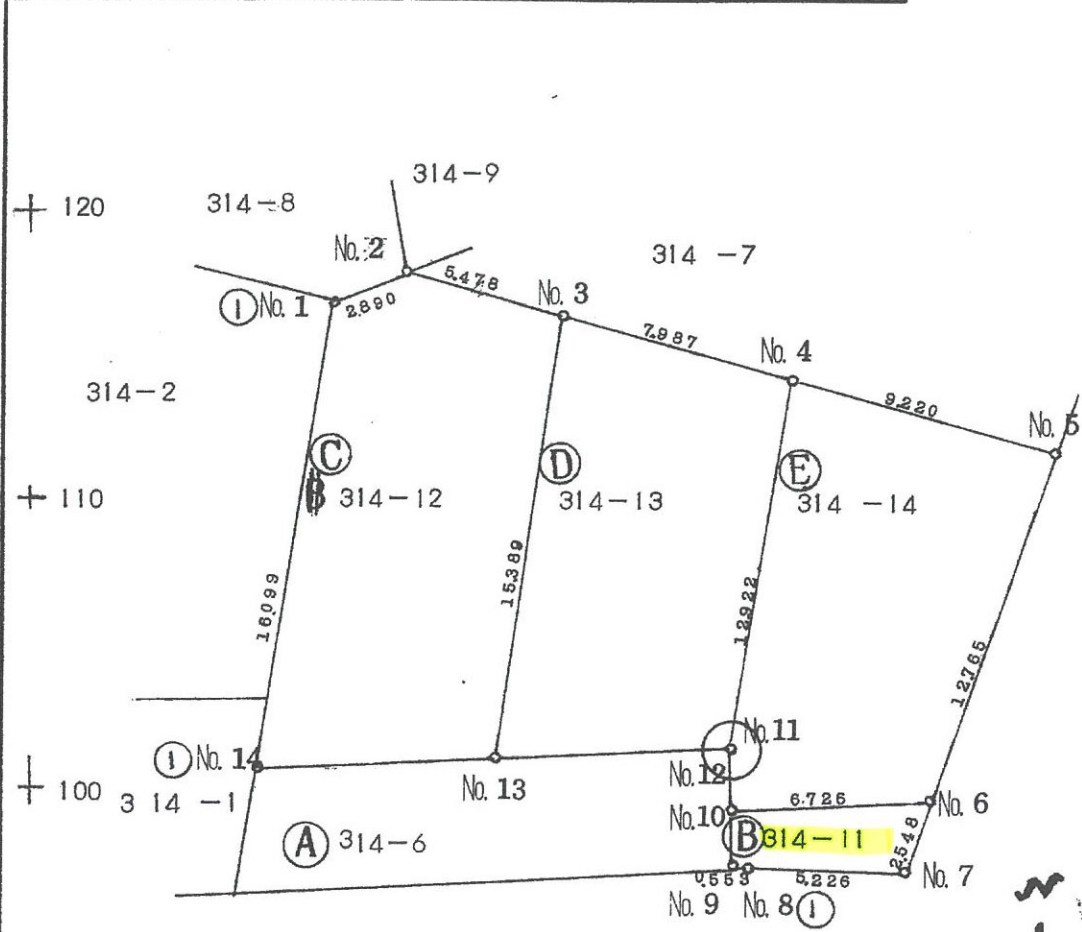

No.	座 標 値	
	X	Y
1	116.574	80.405
2	117.645	83.090
3	116.139	88.357
4	113.943	96.036
5	111.408	104.901
6	99.437	100.468
7	97.048	99.583
8	97.240	94.360
9	97.223	93.807
10	99.221	93.745
11	101.223	93.758
12	101.221	93.684
13	100.966	85.788
14	100.705	77.692

-11  
 (B)  $\{99.221 \times (93.807 - 100.468) + 99.437 \times (93.745 - 99.583) + 97.048 \times (100.468 - 94.360) + 97.240 \times (99.583 - 93.807) + 97.223 \times (94.360 - 93.745)\} \times \frac{1}{2} = +13.6023$   
 地積 13.6023 m<sup>2</sup>

-12  
 (C)  $\{116.574 \times (77.692 - 83.090) + 117.645 \times (80.405 - 88.357) + 116.139 \times (83.090 - 85.788) + 100.966 \times (88.357 - 77.692) + 100.705 \times (85.788 - 80.405)\} \times \frac{1}{2} = -129.6125$   
 地積 129.6125 m<sup>2</sup>

-13  
 (D)  $\{116.139 \times (85.788 - 96.036) + 113.943 \times (88.357 - 93.758) + 101.223 \times (96.036 - 93.684) + 101.221 \times (93.758 - 85.788) + 100.966 \times (93.684 - 88.357)\} \times \frac{1}{2} = -111.4724$   
 地積 111.4724 m<sup>2</sup>

-14  
 (E)  $\{113.943 \times (93.758 - 104.901) + 111.408 \times (96.036 - 100.468) + 99.437 \times (104.901 - 93.745) + 99.221 \times (100.468 - 93.684) + 101.221 \times (93.745 - 93.758) + 101.223 \times (93.684 - 96.036)\} \times \frac{1}{2} = -110.1925$   
 地積 110.1925 m<sup>2</sup>

70 80 90 100 110

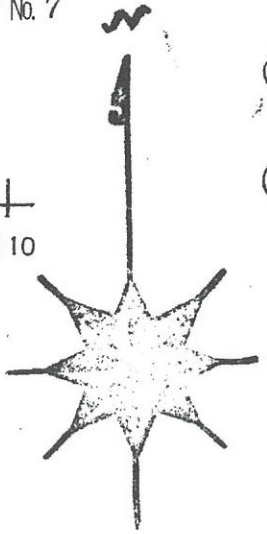

筆界	境界標の種類
(1)	コンクリート杭

縮尺 1/250

(東京土地家屋調査士会紙)

昭和五十二年壹月式八日

作製者 東京都町田市小川四十七番一  
 土地家屋調査士  
 平野 昭

申請人 持分式の宅地 持分式の宅地  
 常田 四郎 太田 道子

52-12-2

469471 前 314-7 後・新同一・新

地 積 測 量 図

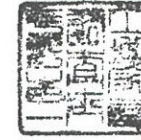

地 番	314-15 314-17	314-16 -7
-----	------------------	--------------

土地の所在 逗子市山の根3丁目

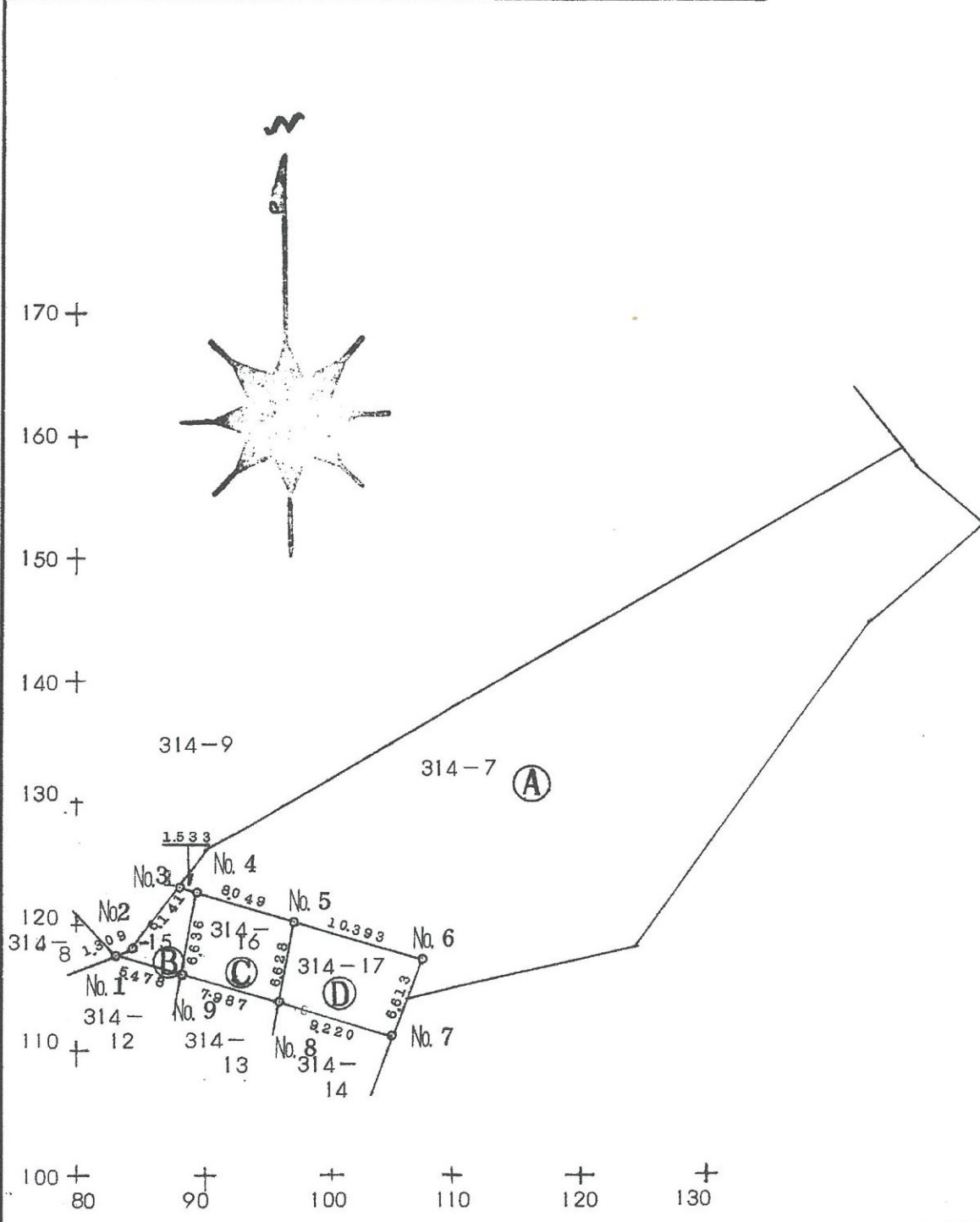

座 標 値		
No.	X	Y
1	117.645	83.090
2	118.220	84.266
3	123.103	87.991
4	122.682	89.465
5	120.468	97.204
6	117.610	107.197
7	111.408	104.901
8	113.943	96.036
9	116.139	88.357

-15

$$\textcircled{B} \{117.645 \times (88.357 - 84.266) + 118.220 \times (83.090 - 87.991) + 123.103 \times (84.266 - 89.465) + 122.682 \times (87.991 - 88.357) + 116.139 \times (89.465 - 83.090)\} \times \frac{1}{2} = -21.3192$$

地積 21.3192 m<sup>2</sup>

-16

$$\textcircled{C} \{116.139 \times (96.036 - 89.465) + 122.682 \times (88.357 - 97.204) + 120.468 \times (89.465 - 96.036) + 113.943 \times (97.204 - 88.357)\} \times \frac{1}{2} = -52.8798$$

地積 52.8798 m<sup>2</sup>

-17

$$\textcircled{D} \{113.943 \times (104.901 - 97.204) + 120.468 \times (96.036 - 107.197) + 117.610 \times (97.204 - 104.901) + 111.408 \times (107.197 - 96.036)\} \times \frac{1}{2} = -64.6717$$

地積 64.6717 m<sup>2</sup>

昭和五十二年壹月 式八日

作 製 者  
東京都町田市小川四十七番  
土地家屋調査士  
平 郎

申請人  
持分式の 常田 四郎  
持分式の 太田 道子

52-12-2

縮 尺 1/500