

前) 1836-1

平成18年3月20日「日光市」に変更  
2020928

# 土地所在図

全図  
地積測量図 1/5

地番 1836-1  
1836-18 ~ 1836-68

土地の所在 和田原  
今市市板橋字西原

昭和48年3月23日  
作製年月日

作製者

千葉県船橋市海神四丁目貳番地  
土地家屋調査士 熊

申請人

東京都杉並区宮前四丁目十二番二十三号  
大和観光株式会社  
代表取締役 見和

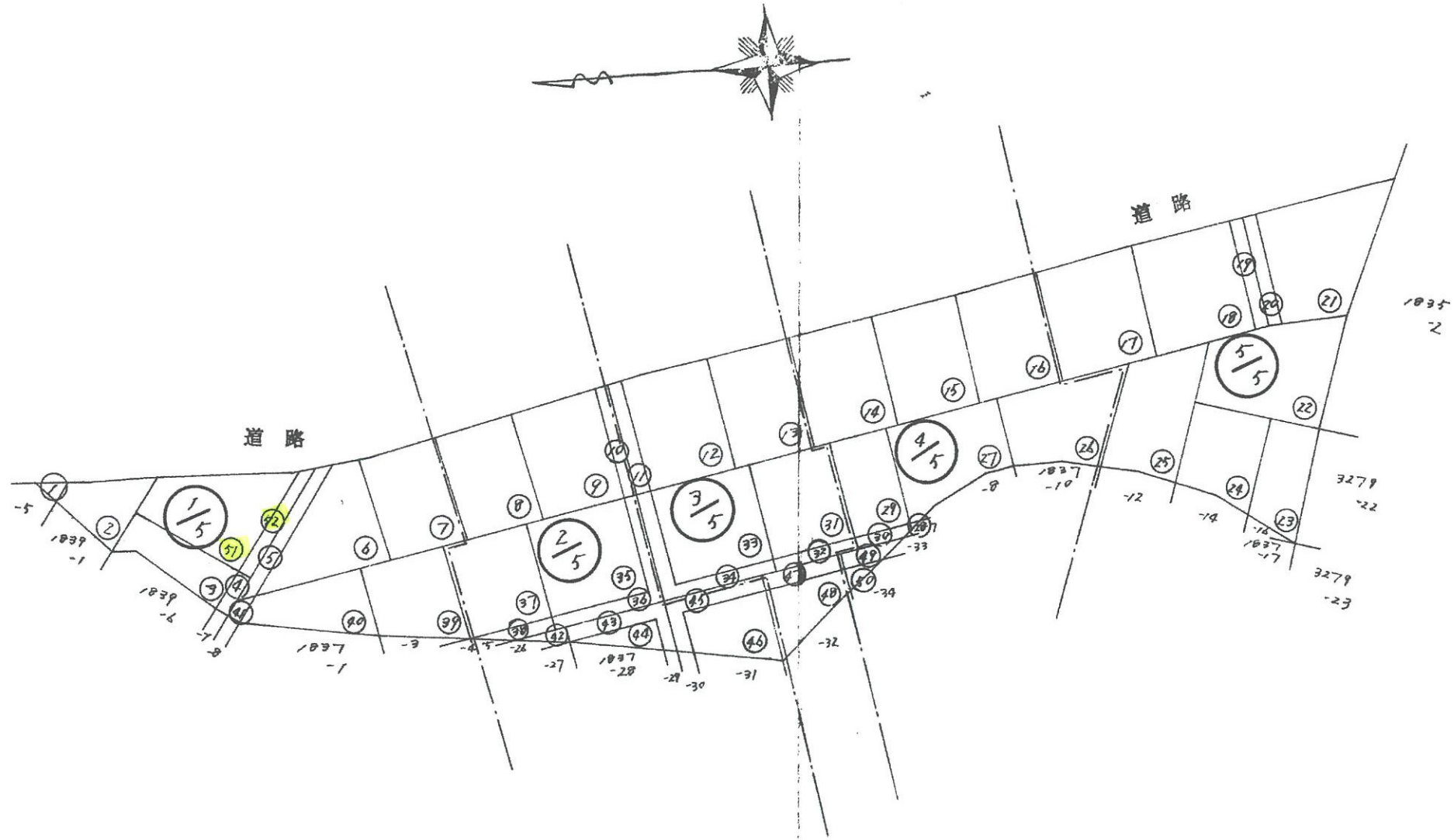

縮尺 1/1000

SH 48年4月13日登記



平成18年3月20日「日光市」に変更 2020929

8693.4650

地番 1036番 1. 18~23. 47. 48  
55~57.

地積測量図 2/6

土地の所在 今市市板橋字和田原  
西原

道路

求積

①  $6.00 \times 3.40 = 20.4000$   
 $\frac{1}{2} = 10.2000$

②  $6.60 \times 1.80 = 11.8800$   
 $13.30 \times 6.20 = 82.4600$   
 $13.60 \times 0.30 = 112.8800$   
 $15.20 \times 7.00 = 45.6000$   
 $252.8200$   
 $\frac{1}{2} = 126.4100$

③  $3.50 \times (8.60 + 6.40) = 52.5000$   
 $17.00 \times (6.40 + 8.10) = 246.5000$   
 $299.0000$   
 $\frac{1}{2} = 149.5000$

④  $2.50 \times 8.10 = 20.2500$

④1  $2.50 \times (3.40 + 6.00) = 23.5000$   
 $\frac{1}{2} = 11.7500$

1/5

④0  $24.80 \times (3.50 + 12.30) = 391.8400$   
 $\frac{1}{2} = 195.9200$

③9  $15.00 \times (12.50 + 17.50) = 450.0000$   
 $\frac{1}{2} = 225.0000$

⑤7  $18.90 \times (6.60 + 10.80) = 480.0600$   
 $1.60 \times (18.80 + 20.20) = 62.4000$   
 $542.4600$   
 $\frac{1}{2} = 271.2300$

⑤2  $2.50 \times (20.20 + 22.30) = 106.2500$   
 $\frac{1}{2} = 53.1250$

⑤  $2.50 \times (27.00 + 26.60) = 134.0000$   
 $\frac{1}{2} = 67.0000$

⑥  $30.20 \times (3.55 + 15.10) = 566.9600$   
 $\frac{1}{2} = 283.4800$

⑦  $18.40 \times 1.10 = 20.2400$   
 $22.90 \times (11.20 + 10.70) = 501.5100$   
 $521.7500$   
 $\frac{1}{2} = 260.8750$

縮尺 1/300

昭和48年3月23日  
作製年月日

作製者

千葉県船橋市海神四丁目四番八号  
土地家屋調査士 熊

申請人

東京都杉並区宮前四丁目十二番二十三号  
大和観光株式会社  
代表取締役 浅見和

15/4 74