

前 1560-33

地番	1560-35	1560-33 地積測量図
土地の所在	八王子市堀之内 字 19号	

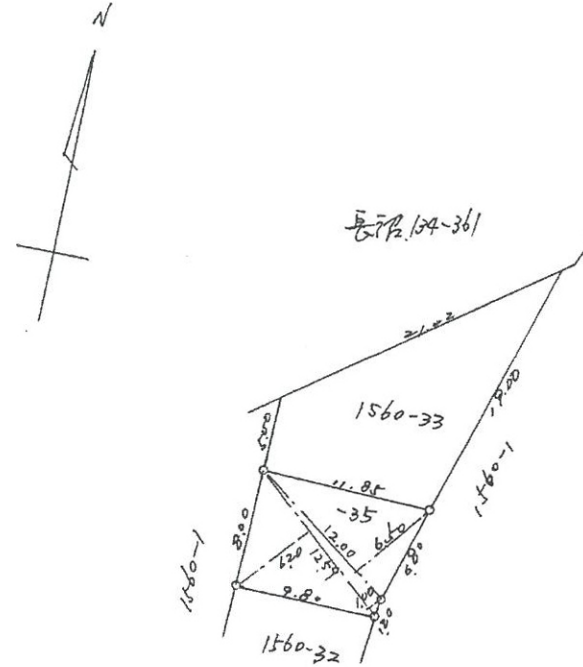

$$\frac{12.59 \times (1.00 + 6.20) \times 0.5}{12.00 \times 6.50 \times 0.5} = \frac{45.3240}{84.3240}$$

残地計算

$$231.4650 - 84.3240 = 147.1410$$

.....プラスチック板

704676

作製者 東京都世田谷区世田谷4丁目又1番6号  
土地家屋調査士 野澤儀雄 (昭和57年7月7日作製)

申請人 株式会社 東宅建設  
代表取締役 須賀敏行 縮尺 1/500