

223804

地積測量図



50.11.17

地番 61-7
61番10 ~~61番29~~

土地の所在 佐原市大字鴻巣

香取市

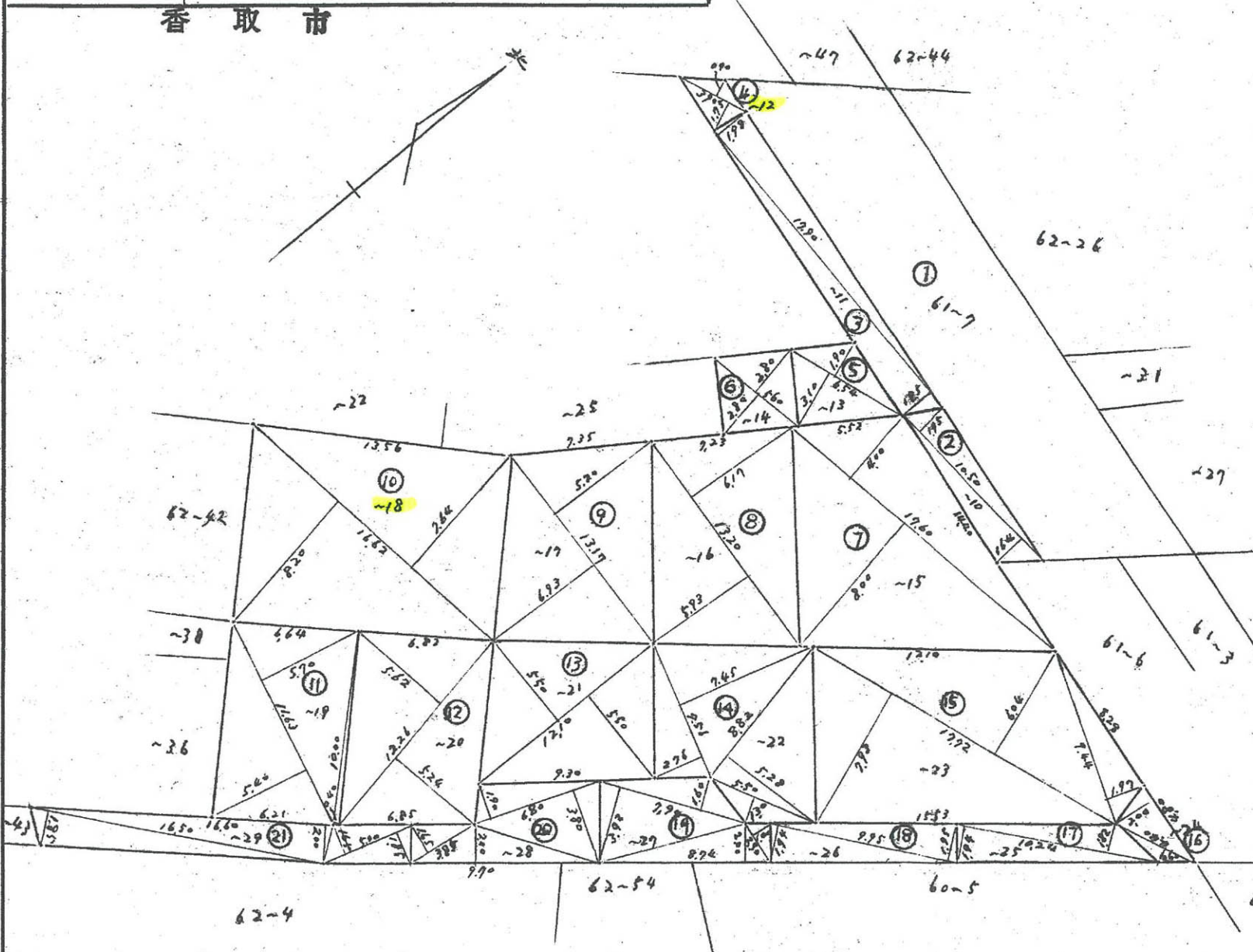

号	地番	計	算	面積
②	61-10	$1050 \times (1.95 + 1.68) \times \frac{1}{2}$		58,222.5
③	-71	$17.90 \times (1.98 + 1.95) \times \frac{1}{2}$		35,192.5
④	-12	$3.90 \times (1.98 + 0.90) \times \frac{1}{2}$		5,167.5
⑤	-13	$4.54 \times (1.90 + 3.10) \times \frac{1}{2}$		16,350.0
⑥	-14	$5.60 \times (2.80 + 2.80) \times \frac{1}{2}$		15,680.0
⑦	-15	$17.60 \times (4.00 + 8.00) \times \frac{1}{2}$		105,600.0
⑧	-16	$13.20 \times (4.17 + 5.93) \times \frac{1}{2}$		79,840.0
⑨	-17	$13.17 \times (5.20 + 6.93) \times \frac{1}{2}$		79,876.05
⑩	-18	$16.62 \times (7.64 + 8.20) \times \frac{1}{2}$		131,630.4
⑪	-19	$11.63 \times (5.70 + 5.40) \times \frac{1}{2} = 64,546.5$ $1000 \times 0.40 \times \frac{1}{2} = 200.00$		66,546.5
⑫	-20	$12.26 \times (5.62 + 5.24) \times \frac{1}{2}$		66,571.8
⑬	-21	$12.10 \times (5.50 + 5.50) \times \frac{1}{2}$		66,550.0
⑭	-22	$7.56 \times (2.76 + 7.45) \times \frac{1}{2} = 38,593.9$ $8.82 \times 5.28 \times \frac{1}{2} = 23,284.8$ $5.50 \times 1.30 \times \frac{1}{2} = 3,575.0$		65,453.6
⑮	-23	$17.72 \times (7.97 + 6.04) \times \frac{1}{2} = 123,774.2$ $9.44 \times 1.97 \times \frac{1}{2} = 9,298.4$		133,072.6
⑯	-24	$4.80 \times 3.00 \times \frac{1}{2} = 4,800.0$ $4.40 \times 0.60 \times \frac{1}{2} = 1,320.0$		6,120.0
⑰	-25	$10.24 \times (1.94 + 1.82) \times \frac{1}{2}$		19,251.2
⑱	-26	$9.95 \times (1.95 + 1.94) \times \frac{1}{2}$		19,352.95
⑲	-27	$7.90 \times (3.92 + 1.60) \times \frac{1}{2} = 2,180.0$ $2.30 \times 1.00 \times \frac{1}{2} = 1,150.0$ $8.74 \times 2.00 \times \frac{1}{2} = 8,740.0$		31,694.0
⑳	-28	$3.85 \times 1.65 \times \frac{1}{2} = 3,176.25$ $9.70 \times 2.00 \times \frac{1}{2} = 9,700.0$ $6.80 \times (3.80 + 1.90) \times \frac{1}{2} = 19,380.0$		32,256.25
㉑	-29	$5.00 \times (1.85 + 1.65) \times \frac{1}{2} = 8,950.0$ $16.50 \times 1.85 = 15,262.5$ $16.60 \times 2.00 = 16,600.0$		40,612.5
				1035.61

昭和50年11月10日

作製者

東京法務局第五〇二番
土地家屋調査士事務所 黒沼 健
千葉県香取市花小金井三丁目
電話(〇四二四)六五一一

申請人

株式会社北電開発
代表取締役
渡邊 健一



61番1
1082.12 - 1035.61 = 46.51

縮尺 1/300

(東京土地家屋調査士会用品)

昭和五〇年十一月七日

223827



50.11.13

地番 62番41 62番66 62番68

地積測量図

土地の所在 佐原市大戸字鴻巣
香取市

昭和50年11月10日
作製年月日

作製者

東京法務局登録才五〇〇二号
土地調査士事務所 黒沼
東京都小平市花小金井三
土地家屋調査士
電話(〇四二四)六五一一



申請人

株式会社北電用券
代表取締役
渡辺健

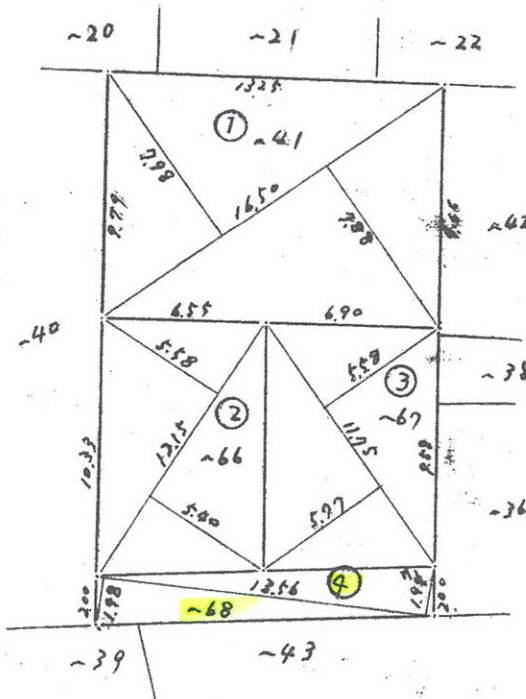

求積

① 62-41
 $16.50 \times (7.98 + 7.88) \div 2 = 130.8450$

② -66
 $12.15 \times (5.58 + 5.40) \div 2 = 66.7035$

③ -67
 $11.75 \times (5.58 + 5.97) \div 2 = 66.69125$

④ -68
 $13.56 \times (1.98 + 1.98) \div 2 = 26.7810$

合計 291.01075

昭和五〇年 昭五〇参日

縮尺 1/300